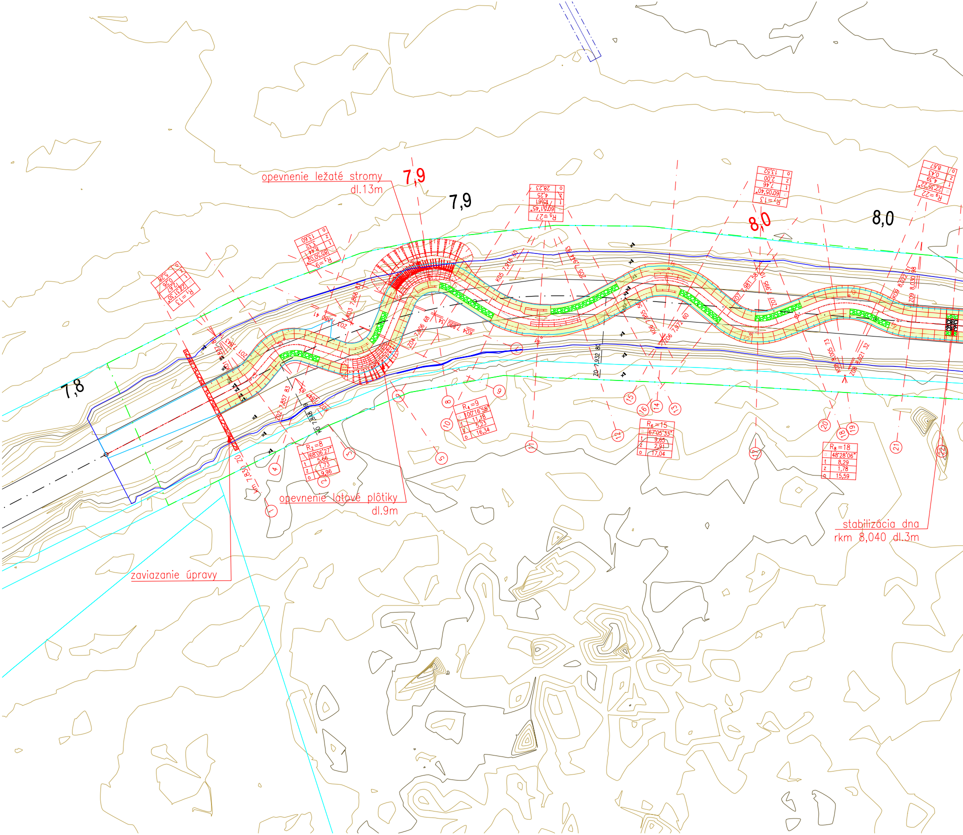
7,8
7,9
7,9
8,0
8,0
opevnenie ležaté stromy
dl.13m
opevnenie latové plôtky
dl.9m
zaviazanie úpravy
stabilizácia dna
rkm 8,040 dl.3m
R₂=8
68°06'27"
t 5,66
z 1,73
o 9,96
R₄=9
100°16'58"
t 11,18
z 5,23
o 16,34
R₅=27
60°51'45"
15,61
4,25
28,23
R₆=15
67°05'33"
t 9,65
z 2,91
o 17,04
R₇=13
60°05'40"
7,46
2,00
13,52
R₈=18
48°28'06"
t 8,29
z 1,78
o 15,59
R₉=22
22°35'22"
4,39
0,43
8,67
ZO 7,932 80
KO 7,848
ZO 7,830
ZO5 7,916 60
KO6 7,972 60
ZO6 7,981 58
1
2
3
4
5
6
7
8
9
10
11
12
13
14
15
16
17
18
19
20
21
22

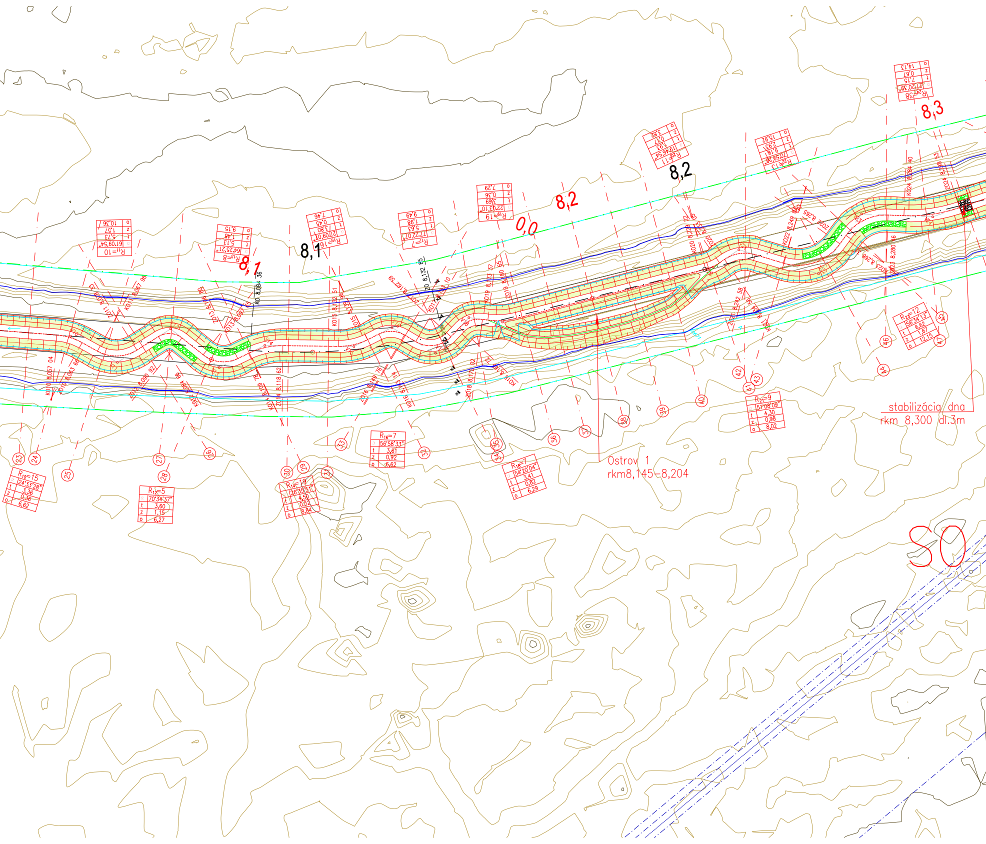
8,1
8,1
8,2
8,2
8,3
0,0
SO
Ostrov 1
rkm8,145–8,204
stabilizácia dna
rkm 8,300 dl.3m
R10=15
α 24°33'28"
t 3,36
z 0,36
o 6,62
R11=10
α 61°09'54"
t 5,73
z 1,57
o 10,36
R12=5
α 70°34'37"
t 3,60
z 1,15
o 6,27
R13=8
α 64°25'21"
t 5,13
z 1,48
o 9,15
R14=19
α 26°35'51"
t 4,50
z 0,52
o 8,84
R15=16
α 27°00'10"
t 3,80
z 0,45
o 7,46
R16=7
α 56°58'33"
t 3,61
z 0,92
o 6,62
R17=7
α 77°22'07"
t 5,63
z 1,98
o 9,49
R18=7
α 54°20'04"
t 3,41
z 0,82
o 6,29
R19=19
α 22°03'10"
t 3,69
z 0,36
o 7,29
R20=11
α 19°46'54"
t 1,93
z 0,17
o 3,82
R21=9
α 51°08'09"
t 4,30
z 0,98
o 8,02
R22=13
α 70°59'26"
t 9,16
z 2,93
o 15,92
R23=12
α 56°34'13"
t 6,62
z 1,67
o 12,15
R24=38
α 21°20'39"
t 7,15
z 0,67
o 14,13
KO 8,084 36
ZO 8,132 85
23 24 25 26 27 28 29 30 31 32 33 34 35 36 37 38 39 40 41 42 43 44 45 46 47

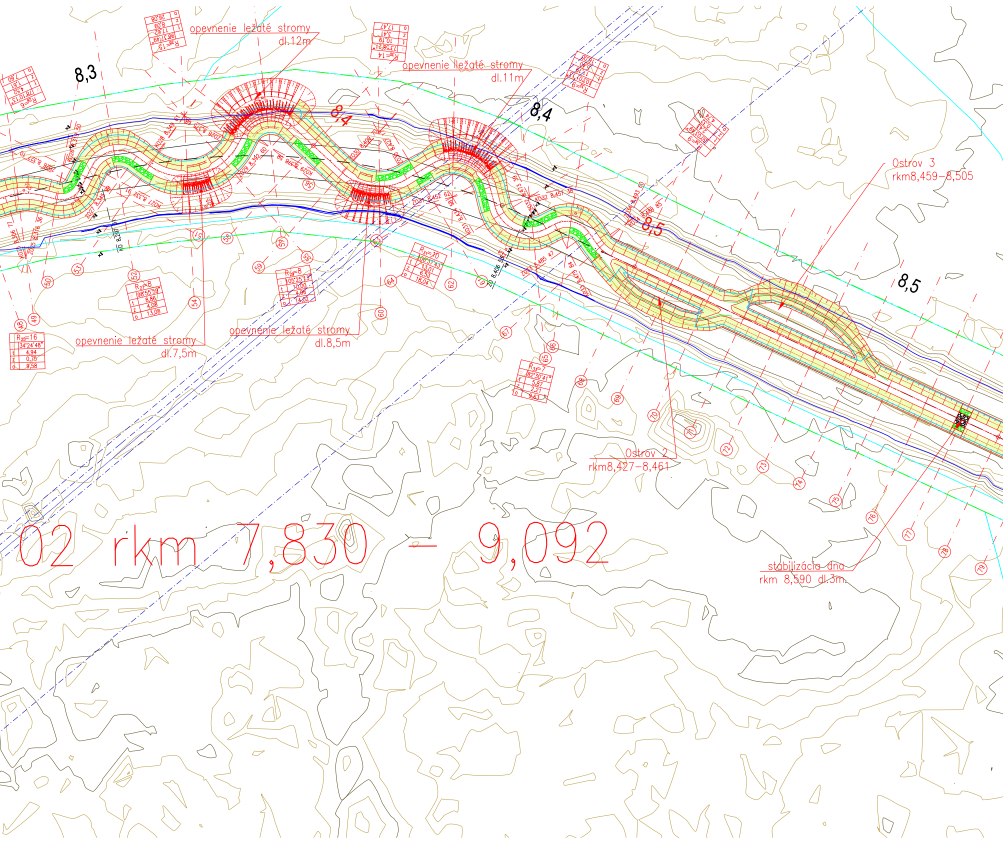
R26=6
α 78°10'13"
t 4,52
z 1,61
o 7,60
8,3
R28=15
α 98°37'49"
t 17,62
z 8,09
o 26,08
opevnenie ležaté stromy
dl.12m
R30=14
α 73°58'21"
t 10,19
z 3,41
o 17,47
opevnenie ležaté stromy
dl.11m
R32=9
α 103°01'13"
t 11,19
z 5,40
o 16,00
8,4
R34=9
α 50°03'49"
t 2,41
z 0,32
o 4,74
Ostrov 3
rkm8,459–8,505
8,4
8,5
8,5
KO26 8,319 50
ZO26 8,327 10
KO28 8,349 61
ZO28 8,375 89
ZO27 8,345 99
KO27 8,332 91
ZO29 8,392 60
KO29 8,378 59
KO30 8,409 70
ZO30 8,427
KO31 8,452 62
KO32 8,457 38
8,473 39
8,493 60
8,488 85
ZO33 8,485 47
ZO 8,406 53
KO 8,297 51
8,306 77
8,316 36
KO25
ZO25
R25=16
α 34°24'48"
t 4,94
z 0,75
o 9,58
R27=8
α 98°55'59"
t 8,86
z 4,08
o 13,08
R29=8
α 105°25'13"
t 10,00
z 4,96
o 14,02
R31=10
α 106°37'43"
t 13,01
z 6,53
o 18,04
R33=7
α 82°30'41"
t 5,87
z 2,21
o 9,63
opevnenie ležaté stromy
dl.7,5m
opevnenie ležaté stromy
dl.8,5m
Ostrov 2
rkm8,427–8,461
stabilizácia dna
rkm 8,590 dl.3m
48
49
50
51
52
53
54
55
56
57
58
59
60
61
62
63
64
65
66
67
68
69
70
71
72
73
74
75
76
77
78
79
02 rkm 7,830 – 9,092

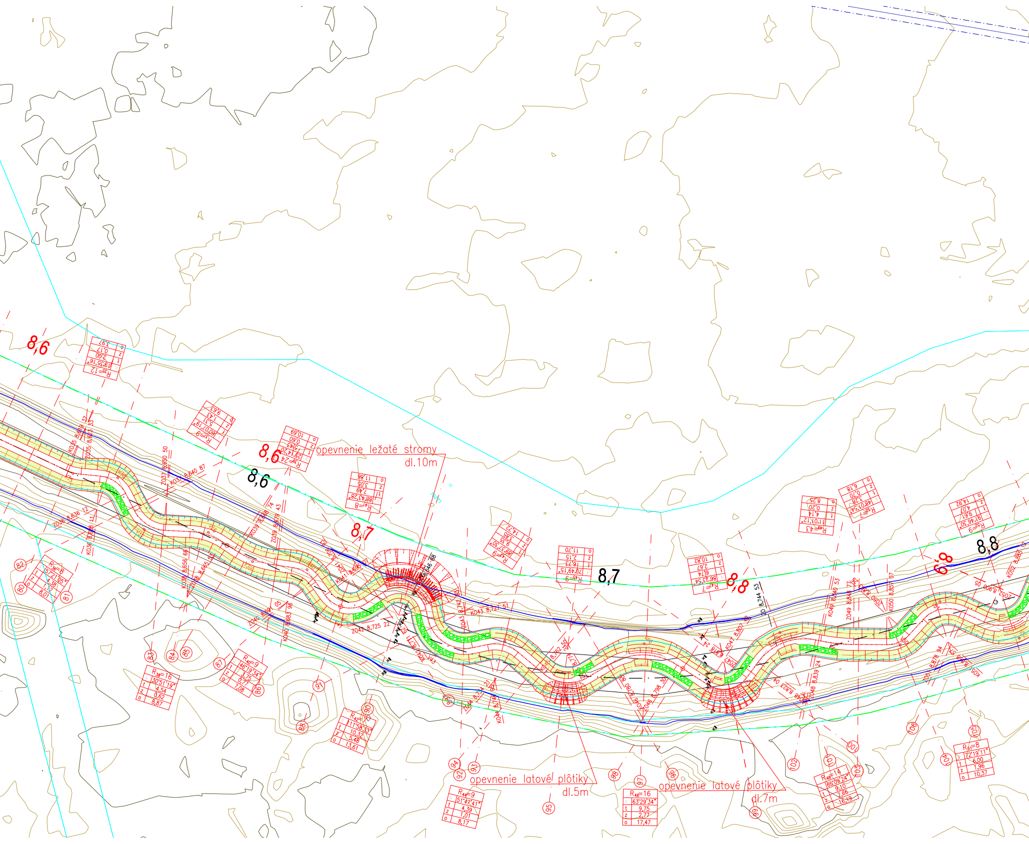
opevnenie ležaté stromy
dl.10m
opevnenie latové plôtiky
dl.5m
opevnenie latové plôtiky
dl.7m
8,6
8,6
8,7
8,7
8,8
8,8
R38=16
30°51'19"
4,54
0,62
8,87
R40=9
46°19'34"
3,75
0,77
7,08
R42=7
11°58'33"
10,32
5,48
13,61
R44=9
51°47'41"
4,39
1,01
8,17
R46=16
63°29'34"
9,75
2,77
17,47
R48=14
65°09'24"
9,10
2,66
16,19
R51=8
72°19'11"
6,00
1,96
10,37
Z040 8,69
K040 8,683
Z042 8,725 22
83
84
85
86
87
88
90
91
92
93
94
95
96
97
98
99
100
101
102
103
104
105
106

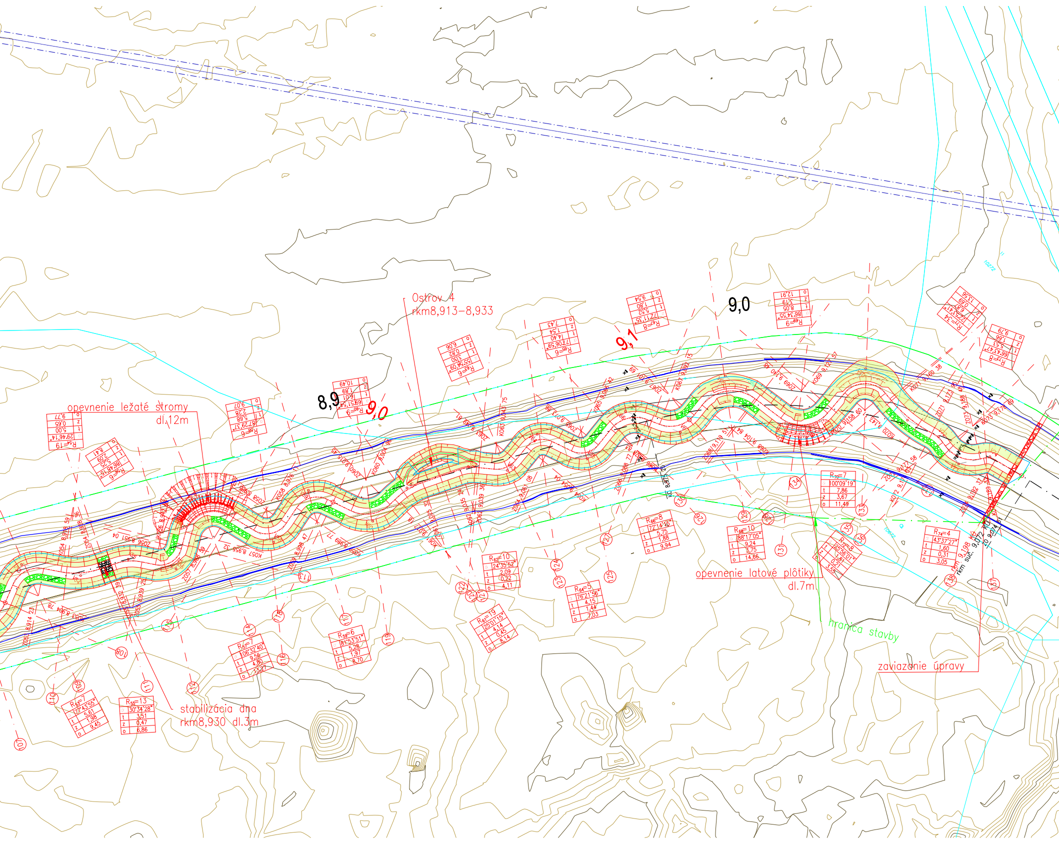
Ostrov 4
rkm8,913–8,933
opevnenie ležaté stromy
dl.12m
8,9
9,0
9,1
9,0
stabilizácia dna
rkm8,930 dl.3m
opevnenie latové plôtiky
dl.7m
hranica stavby
zaviazanie úpravy
rkm 9,198
rkm súč. 9,072 KÚ
KÚ 8,875
R55=13 30°34'28" t 3,51 z 0,47 o 6,86
R53=7 77°43'55" t 5,61 z 1,98 o 9,45
R57=7 106°32'40" t 9,56 z 4,80 o 13,27
R59=6 81°53'51" t 5,28 z 1,97 o 8,70
R62=10 24°35'52" t 2,09 z 0,22 o 4,11
R61=19 25°01'15" t 4,14 z 0,45 o 8,14
R64=5 76°21'56" t 4,15 z 1,44 o 7,03
R66=8 72°14'56" t 5,75 z 1,88 o 9,94
R68=10 88°17'05" t 9,24 z 3,75 o 14,66
R70=7 100°09'19" t 7,86 z 3,67 o 11,49
R74=4 43°37'27" t 1,60 z 0,31 o 3,05
R54=19 29°46'14" t 5,00 z 0,65 o 9,77
101
108
109
110
111
112
113
114
115
116
117
118
119
121
122
123
124
125
127
128
129
130
131
132
133
134
135
136
137
138

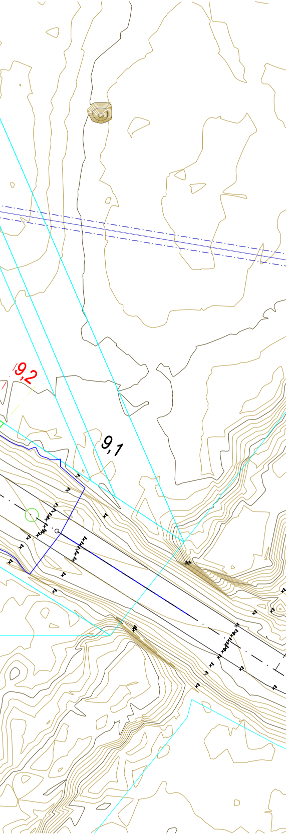

Spolufinancované z programu Interreg v rámci projektu s názvom: Ochrana a rozvoj prepojenia riečnych biotopov v oblasti Alpsko-karpatského koridoru. Pracovný balík: 4. Prioritná os 2: Ochrana prírodného a kultúrneho dedičstva a biodiverzity

Alpen.Karpaten.Fluss.Korridor
Alpsko-karpatský.Riečny.Koridor

Výškový systém: Bpv

INVESTOR
Bratislavské Regionálne Ochranárske Združenie
Na riviére 7/a, 841 04 Bratislava
Interreg
Slovakia-Austria
European Regional Development Fund

VYPRACOVAL
Doc. Ing. Andrej Škrinár, phD.
Ing. Karol KOMORA

ZODPOVEDNÝ PROJEKTANT
Ing. Karol KOMORA

Tria projekt s.r.o.
Spoločnosť pre inžiniersku, projekčnú, konzultačnú a obchodnú činnosť
Štefana Králika 16, 841 08 Bratislava
E-mail: triaprojekt@gmail.com

Okres MALACKY
Kataster VEĽKÉ_LEVÁRE

Ochrana a rozvoj prepojenia riečnych biotopov
v oblasti Alpsko-karpatského koridoru

Revitalizácia toku Rudava rkm 7,830 - rkm9,960

PRÍLOHA
SO 02 Revitalizácia toku rkm 7,830 - rkm9,072
Situácia

POČET A4	20A4
DÁTUM	02.2021
STUPEŇ	DSP+RP
ČÍS. ZÁKAZKY	201102
MIERKA	1:500
SÚPRAVA	
ČÍSLO PRÍLOHY	**E1.2**